

PLANTA SITUAÇÃO

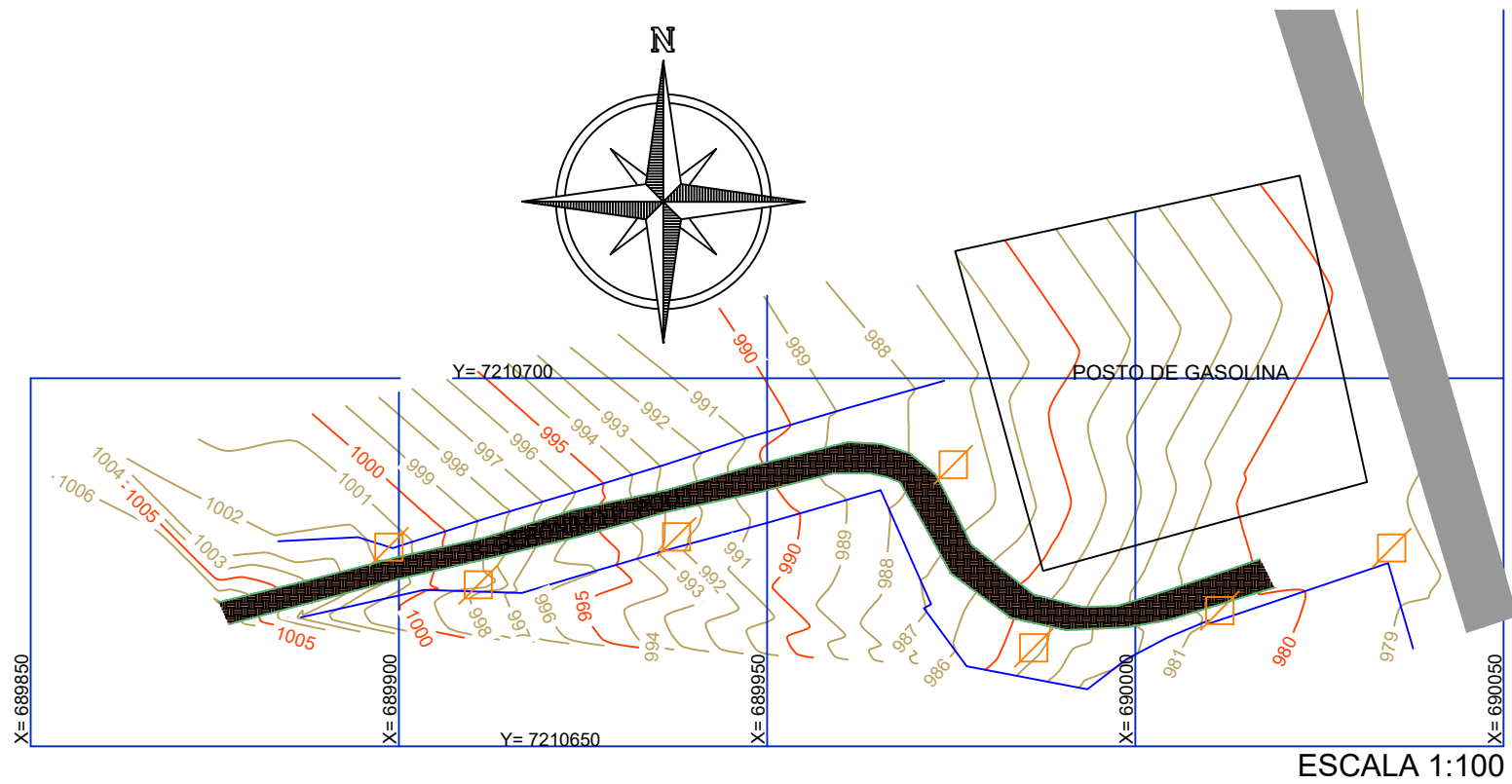

CONVENÇÕES

ACOSTAMENTO	CALÇADA	GRAMA	PAVIMENTO EM POLIEDRO
ALAGADO	CALÇADA EM PAVER	HIDRÔMETRO	PLACA
ALINHAMENTO PREDIAL	CANTEIRO	LIXEIRA	POÇO DE VISITA - ÁGUA
ÁRVORE	CERCA	MARCO TOPOGRÁFICO	POÇO DE VISITA - DRENAGEM
BARREIRA METÁLICA	CURVA AUXILIAR	MATA	PONTO DE ÔNIBUS
BARREIRA RÍGIDA DE CONCRETO	CURVA MESTRA	MEIO-FIO	POSTE
BOCA DE LOBO	EIXO	MEIO-FIO REBAIXADO	RIO OU CURSO D'ÁGUA
BORDO DA PISTA	ENTRADA DE VEÍCULOS	MURO	TELEFONE PÚBLICO
BUEIRO CELULAR	FAIXA DE DOMÍNIO	PAVIMENTO ASFÁLTICO	TORRE DE TRANSMISSÃO
CAIXA DE TELEFONE	FUROS DE SONDAGEM	PAVIMENTO EM PAVER	VALETA

PROJETO DE OBRAS COMPLEMENTARES - SEÇÕES TIPO E DETALHES
PLANTA DE LOCALIZAÇÃO - SITUAÇÃO PROJETADA E PERFIL LONGITUDINAL

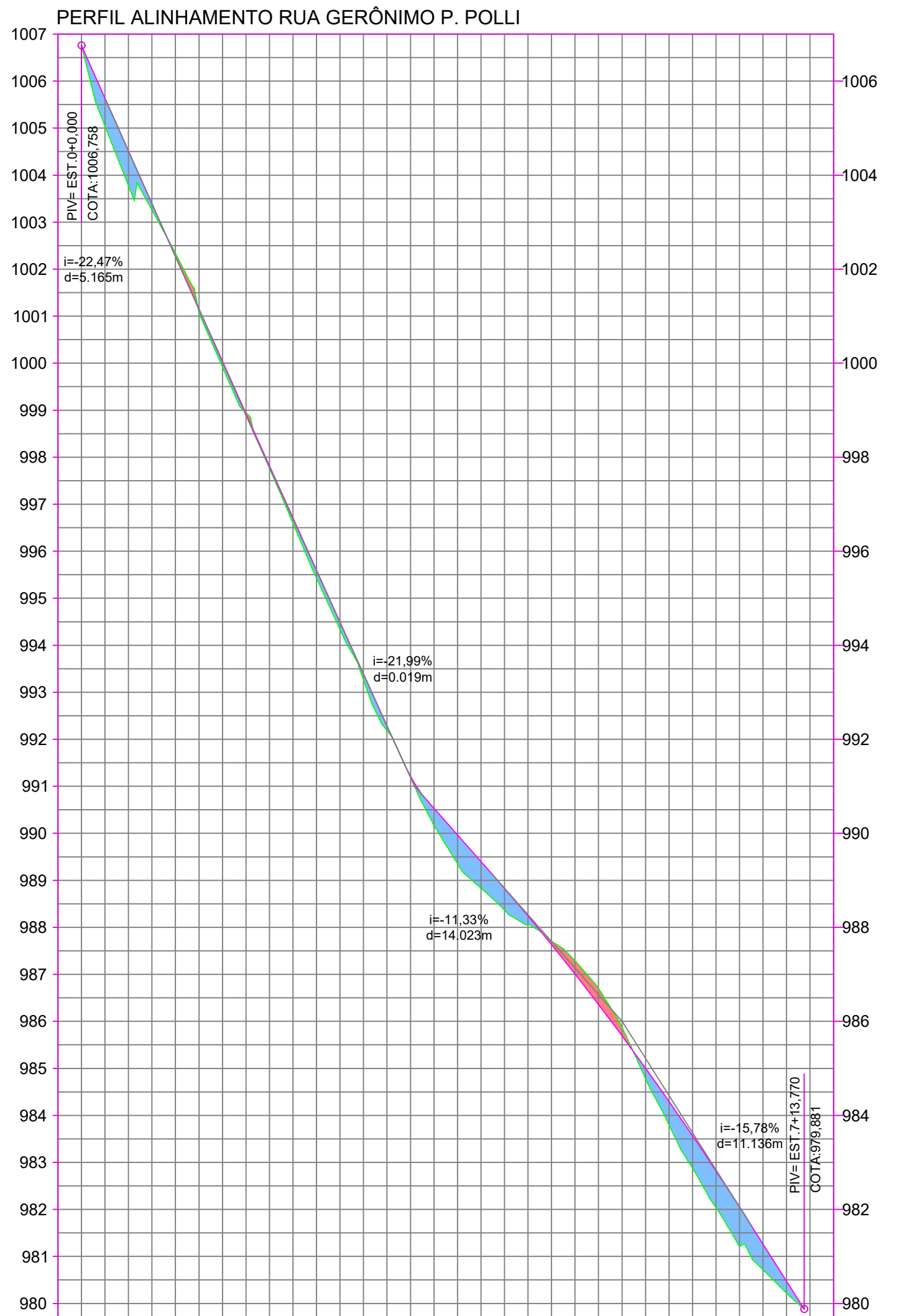

COTAS TERRENO/PROJETO	1006.78	1006.78	1002.33	1002.272	997.76	997.816	993.26	993.389	989.35	989.964	987.71	987.634	984.78	985.004	981.21	982.651
ESTAQUEAMENTO	0	1	2	3	4	5	6	7								
PLANIMETRIA	TANGENTE R=200,000 L=21,956 D=3,991		TANGENTE L=60,256		R=10,000 D=13,371		TANGENTE L=4,321 R=25,000 D=34,812		TANGENTE L=15,063							

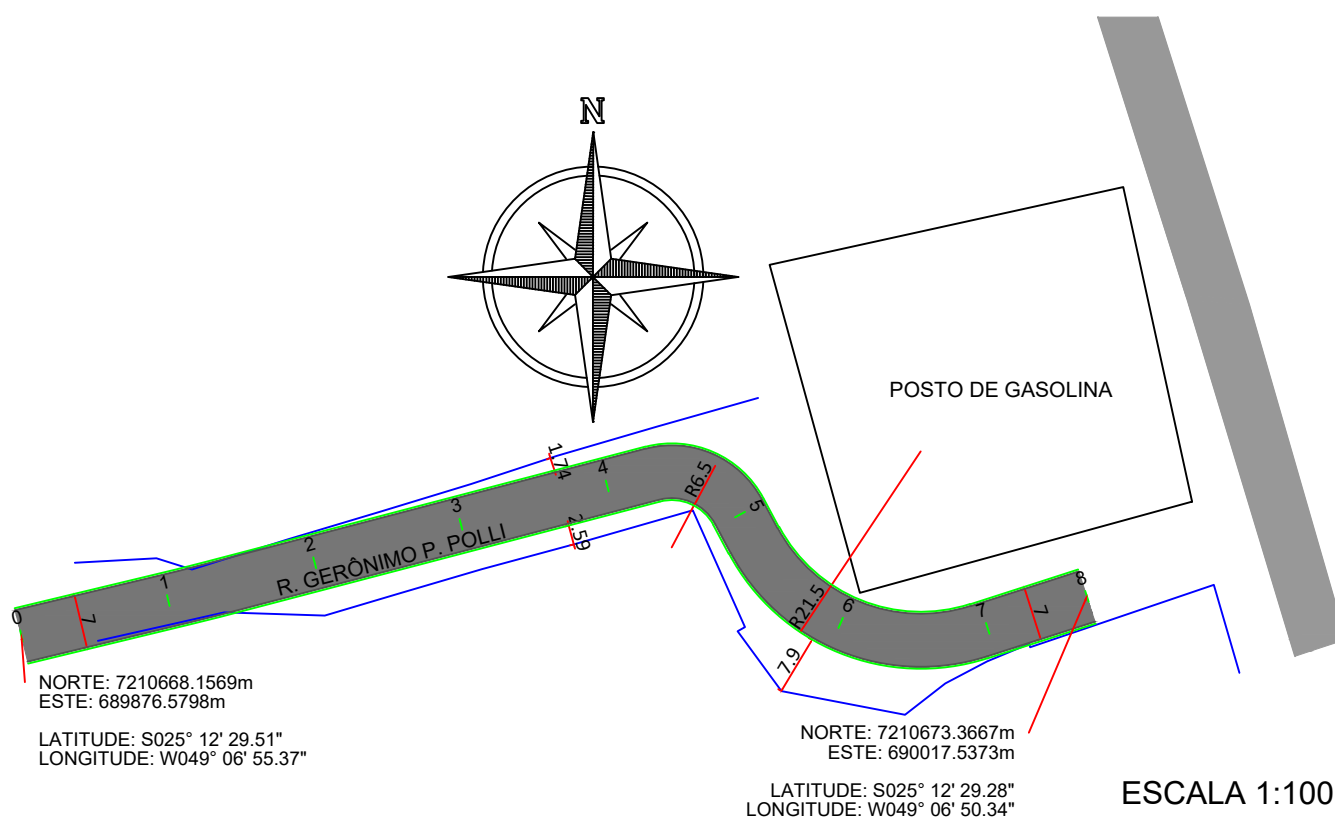

MEIO-FIO TIPO 2

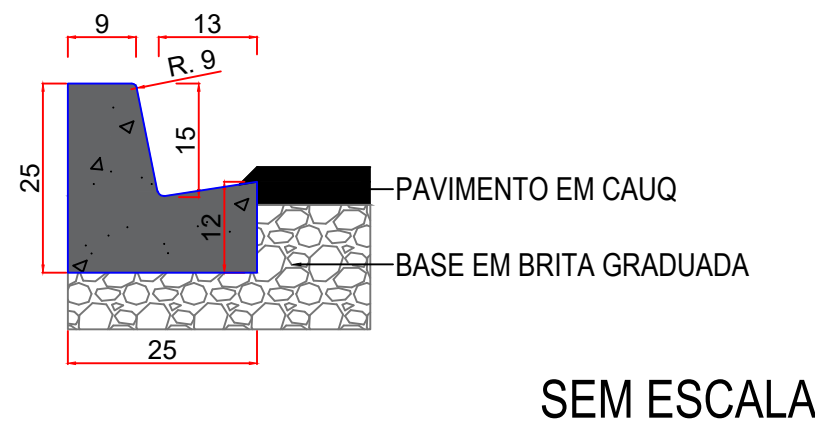

OBRAS COMPLEMENTARES

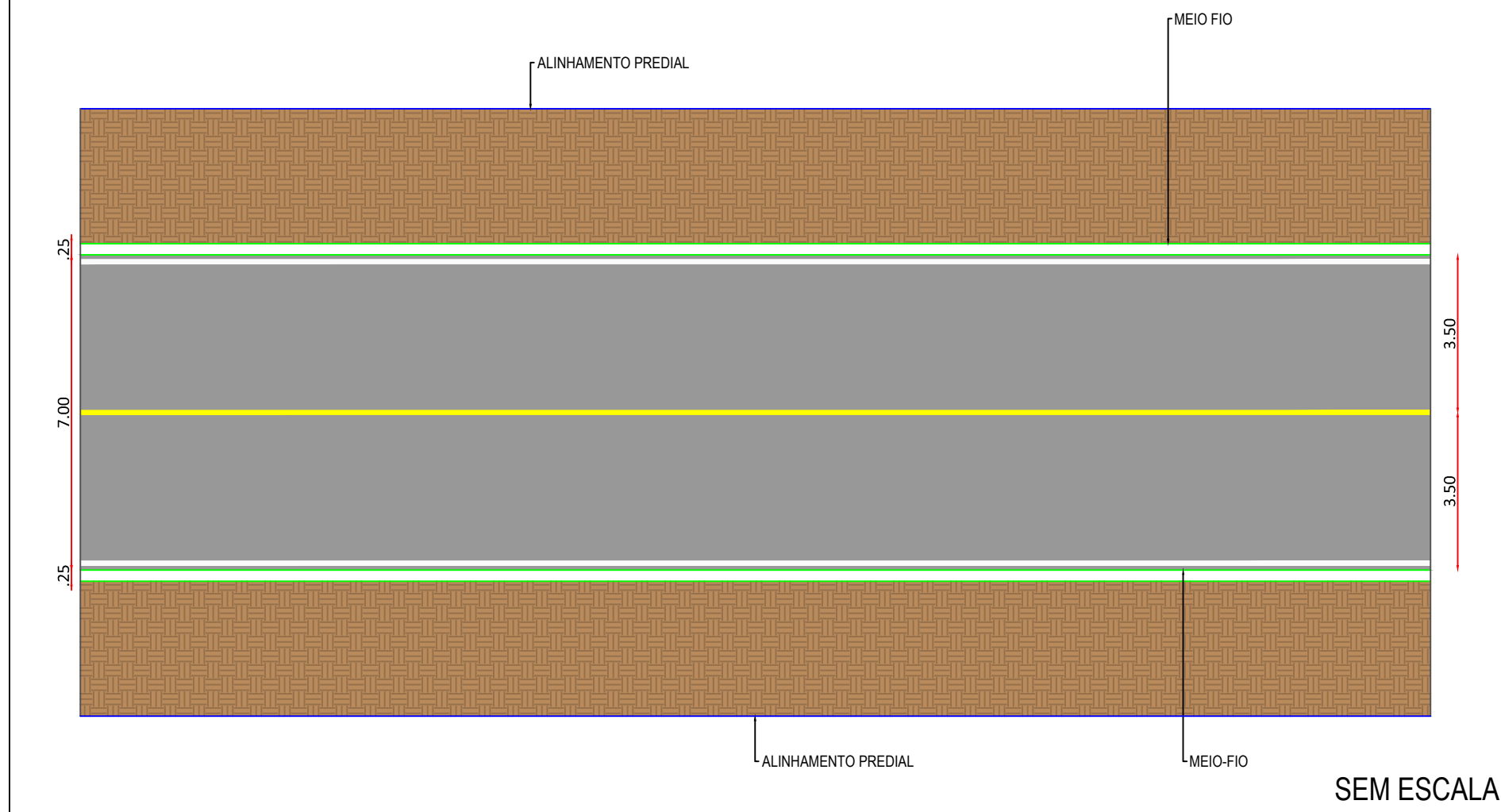

QUADRO QUANTITATIVO

TRECHO	RUA GERÔNIMO P. POLLI
EXTENSÃO	153,77 m
IMPRIMAÇÃO	1.076,38 m²
PINTURA DE LIGAÇÃO	1.076,38 m²
CAUQ	53,82 m³
BASE	315,97 m³
SUB-BASE	373,15 m³
MEIO-FIO	308,00 m

CARACTERÍSTICAS DA VIA

TRAFEGO (CONFORME IP 04/2004 - PREF. SÃO PAULO)	LEVE
NUMERO "N" CARACTERISTICO	5,85x10 ⁵
CBR DE PROJETO (CONF. ENSAIOS REALIZADOS)	14,69%

SEÇÃO TRANSVERSAL

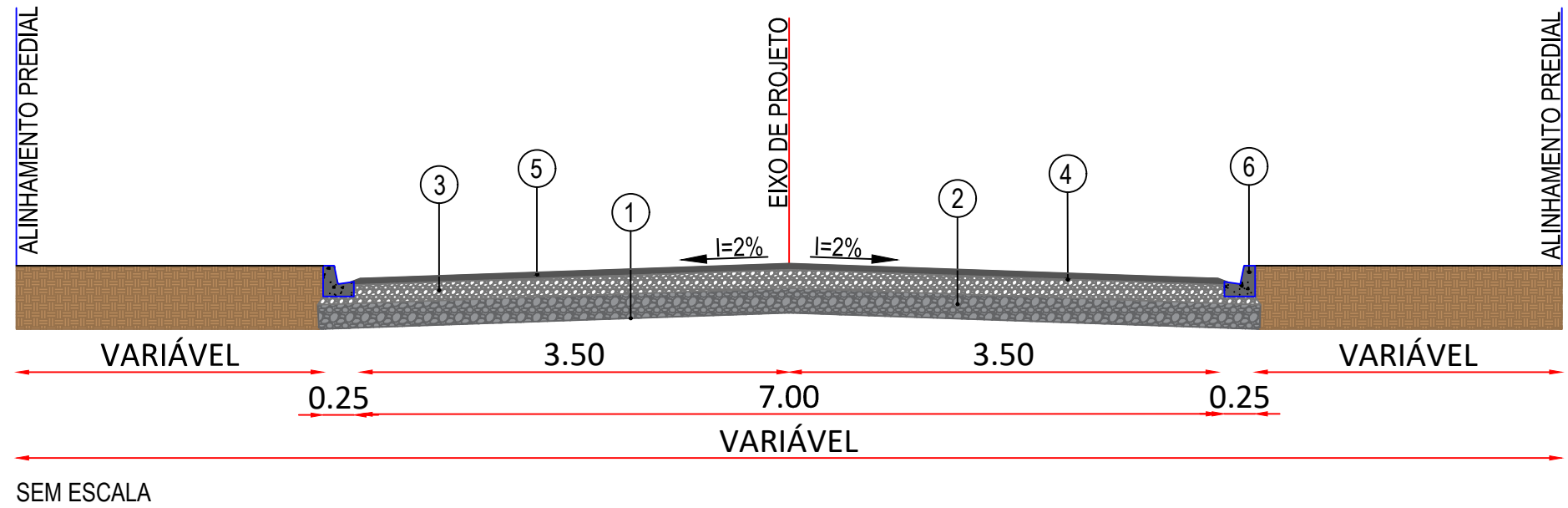

CAMADAS CONSTITUÍDAS DO PAVIMENTO PARA PISTA DE 7,00m DE LARGURA:

- 1 REGULARIZAÇÃO E COMPACTAÇÃO DO SUB-LEITO 100% P.N.
- 2 SUB BASE EM RACHÃO 4A INTERTRAVADO COM PÓ DE PEDRA - ISC: 20 - ESP.=20,0cm
- 3 BASE EM BRITA GRADUADA - ESP. = 20,0cm
- 4 IMPRIMAÇÃO COM EMULSÃO EAI / PINTURA DE LIGAÇÃO RR-1C
- 5 CBUQ FAIXA "C" - ESP. = 5,0cm
- 6 MEIO-FIO DE CONCRETO C/SARJETA

SOLIDIPLAN ENGENHARIA
AV. PRUDENTE DE MORAIS, Nº 601, MEZANINO - ZONA 07
FONE: (44) 3040-1840 - E-MAIL: CONTATO@SOLIDIPLAN.COM.BR
SITE: WWW.SOLIDIPLAN.COM.BR
CIDADE: MARINGÁ - PR

OBRA: PAVIMENTAÇÃO EM CBUQ
LOCAL: RUA GERÔNIMO P. POLLI DO MUNICÍPIO DE BOCAÍUVA DO SUL - PR
PROPRIETÁRIO: MUNICÍPIO DE BOCAÍUVA DO SUL - PR
RESP. TÉCNICO PELO PROJETO: ENGO CIVIL
FABIANO MATIAS
CREA-PR 151615/D
DATA: 20/07/2022
ESCALA: INDICADA
DESENHO: TIAGO SPRICIDO
REVISÃO: 00

PRANCHA: 01 03