

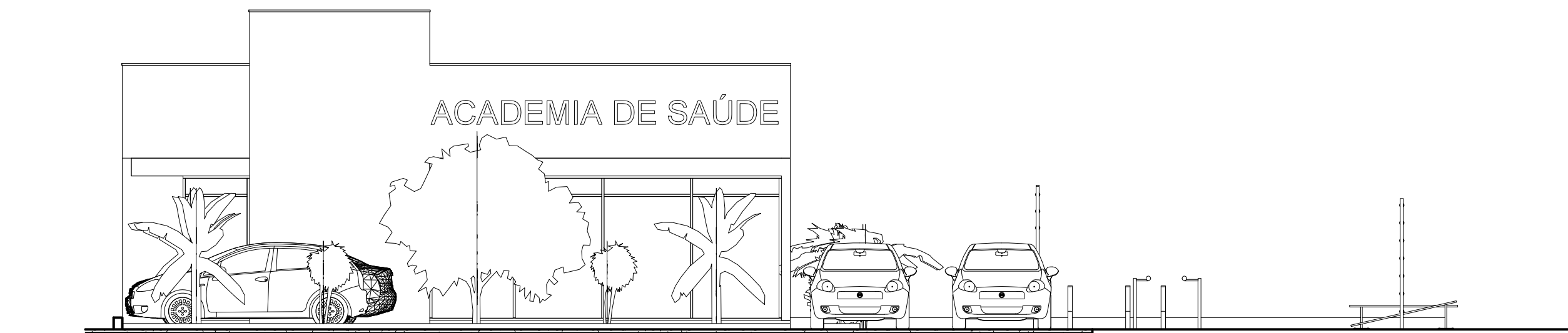

VISTA LATERAL DIREITA
ESCALA 1:75

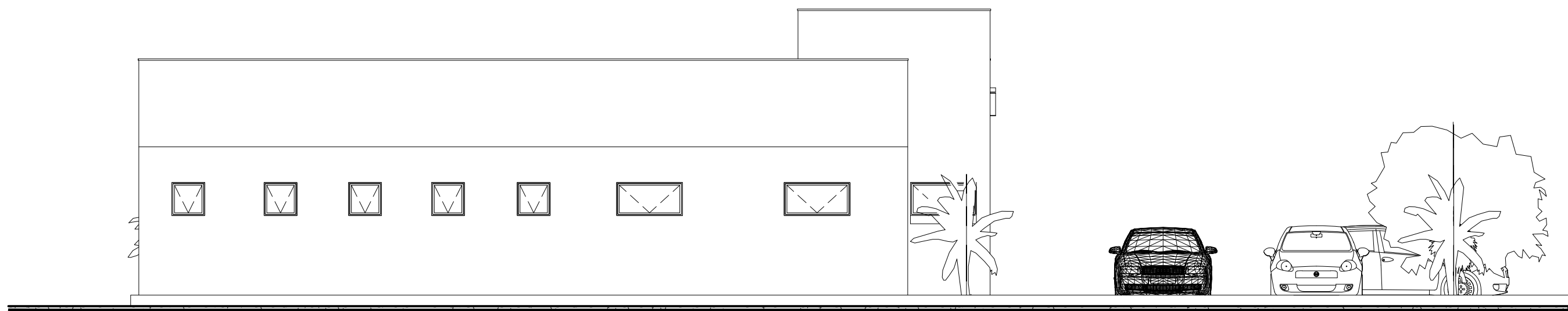

VISTA FRONTAL
ESCALA 1:75



VISTA LATERAL ESQUERDA
ESCALA 1:75

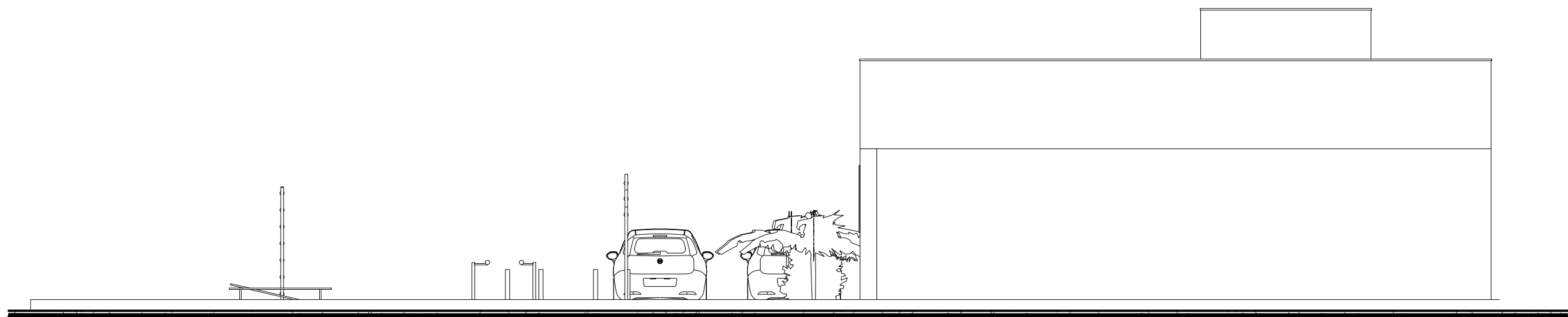

VISTA FUNDOS
ESCALA 1:75

* É DE INTEIRA RESPONSABILIDADE DO AUTOR DO PROJETO E RESPONSÁVEL TÉCNICO O ATENDIMENTO DAS ESPECIFICAÇÕES CONSTANTES NO REGULAMENTO DE OBRAS, NA LEGISLAÇÃO MUNICIPAL E NORMAS BRASILEIRAS VIGENTES.
* A DEFINIÇÃO DAS COTAS DE NÍVEL DA EDIFICAÇÃO E DO RESERVATÓRIO DE RETARDO DE ÁGUAS PLUVIAIS É DE INTEIRA RESPONSABILIDADE DO AUTOR DO PROJETO E DO RESPONSÁVEL TÉCNICO DA EXECUÇÃO.

RESERVADO À PREFEITURA MUNICIPAL DE PINHAIS - PR:			
" DECLARAMOS QUE A APROVAÇÃO DO PROJETO NÃO IMPLICA NO RECONHECIMENTO, POR PARTE DA PREFEITURA, DO DIREITO DE PROPRIEDADE OU DE POSSE DO LOTE "			
OBRA CONSTRUÇÃO DE EDIFICAÇÃO RECREATIVA EM ALVENARIA			
LOCAL BOCAIÚVA DO SUL			
PROPRIETÁRIO PREFEITURA MUNICIPAL DE BOCAIÚVA DO SUL			
REFERÊNCIA ELEVAÇÕES			PROJETO ARQUITETÔNICO
AUTOR DO PROJETO E RESPONSÁVEL TÉCNICO: VRS SERVIÇO EIRELI CPF: 24.350.525/0001-15		ÁREA DE CONSTRUÇÃO 520,00 m2	ESCALA INDICADA
Ass: _____		ÁREA DO TERRENO A CONFIRMAR	DATA JULHO/2020
			DESENHO RUIAN GARCIA
			ARQUIVO